I.T.T. Montani Fermo

Istituto Tecnico Tecnologico dal 1854

Rilievo planoaltimetrico delle coltivazioni didattiche della Sezione Agraria di Montegiorgio (FM)

43°08'05N
13°32'18E

Corso di Tecnologia-Costruzioni-Disegno a.s. 2017/18

classe 2AGA e prof. Mascitti R.

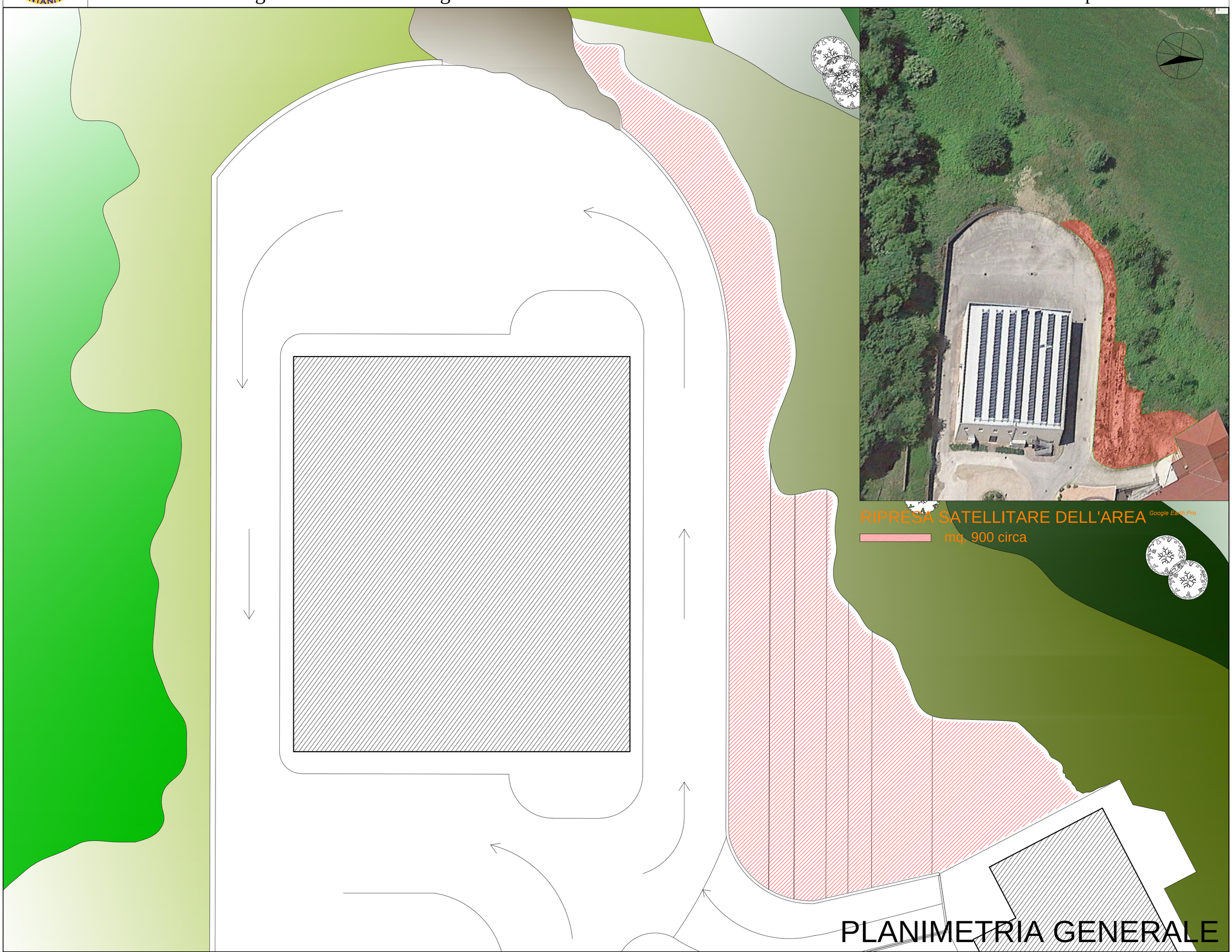

PLANIMETRIA QUOTATA DELLE COLTIVAZIONI

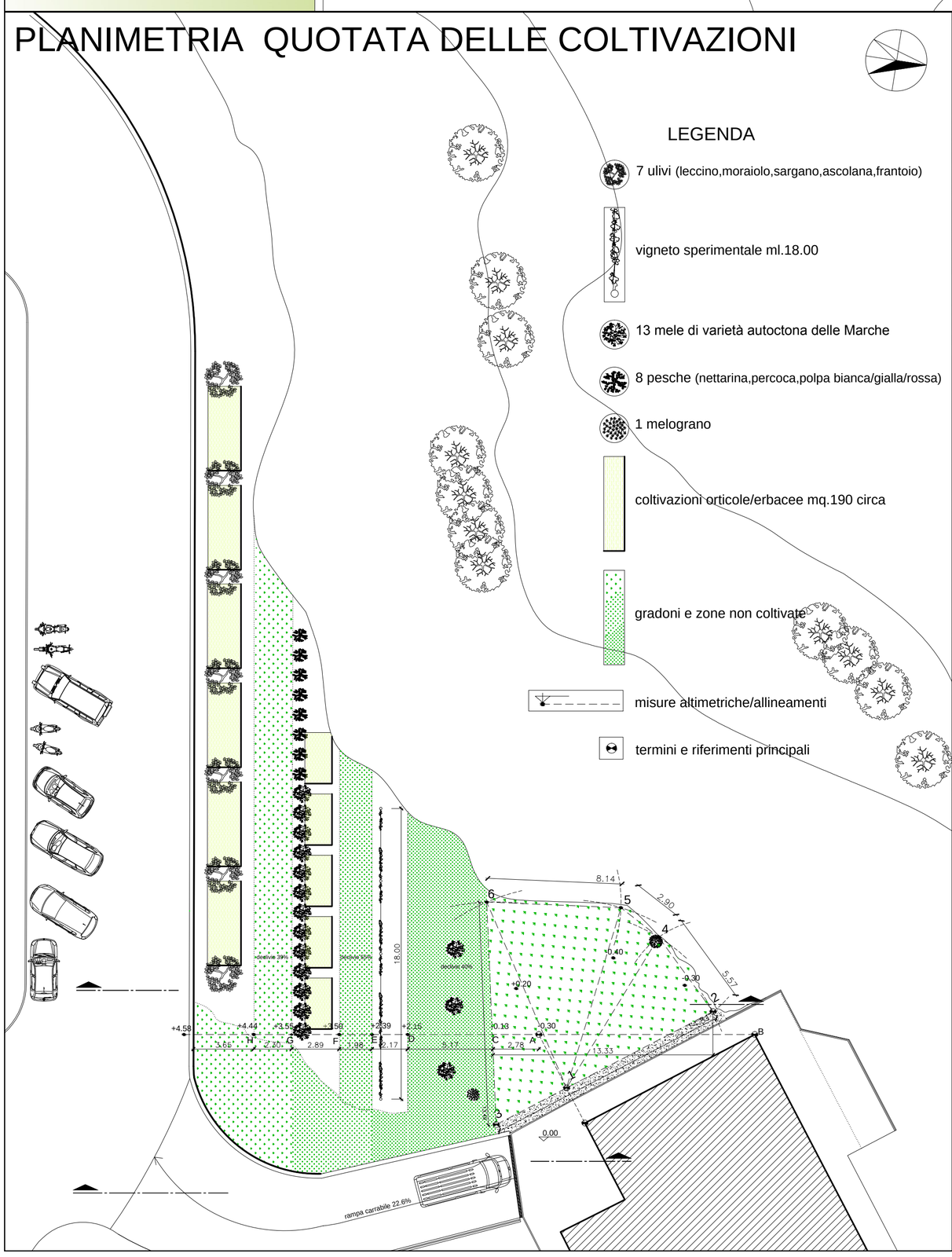

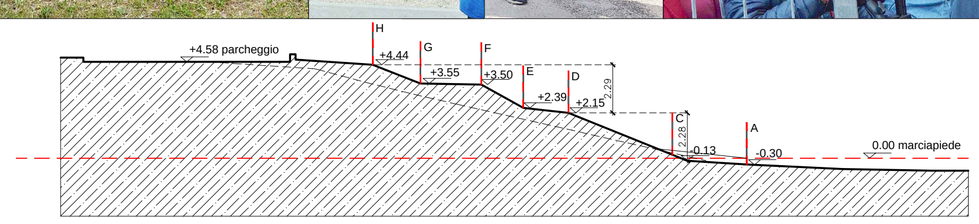

PROFILO altimetrico quotato delle coltivazioni

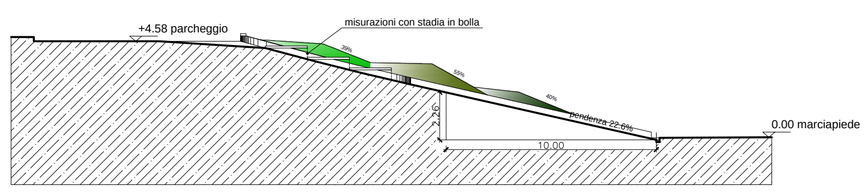

PROFILO della rampa carrabile con pendenze

Draftsight© 2017 per uso didattico - ACAD© 2011 su licenza